



GOVERNO DO ESTADO DO PARÁ
SECRETARIA DE ESTADO DE MEIO AMBIENTE - SEMA/PA

Termo de Responsabilidade de Manutenção de Floresta Manejada

TRMF - 717/2010

Protocolo nº: 2010/0000008260
Data do protocolo: 13/04/2010

Aos 25 dias do mês de junho de 2010, o(a) Sr(a). JOSE COELHO DOS SANTOS, residente na RUA GAUCHA NR. 123 - CENTRO, CEP 77.804-970, no município de Araguaína, no Estado do TO, natural de GOIAS, nacionalidade BRASILEIRO, profissão Agricultor familiar polivalente Sem Orgão de Classe, estado civil Solteiro(a), CPF nº 440.314.751-87, RG nº 2.521.371 SSP/GO legítimo(a) proprietário(a) de imóvel rural no Estado do Pará conforme Título definitivo nº 208 emitido pelo ITERPA, denominado FAZENDA FLOR DA MATA II - JOSE COELHO DOS SANTOS, localizado no município de São Félix do Xingu, neste Estado, **COMPROMETE-SE** perante as autoridades competentes e com fundamento no que dispõe o art. 83 da Lei Federal nº 11.284, de 2 de março de 2006 e no art. 3º, incisos XVII e XVIII da Lei Estadual nº 6.462 de 04 de julho e 2002, a cumprir o estabelecido neste Termo:

I - que a floresta e demais formas de vegetação existente na área de 2.406.7421 hectares, com DATUM: SAD69 - HEMISFERIO: Sul - FUSO: 22 - Longitude: -50:55:59,30 - Latitude: -05:21:24,50, fica gravada como de utilização limitada, pelo período do ciclo de corte constante no PMFS, podendo nela ser feita somente a exploração dos produtos florestais sob forma de manejo florestal sustentável, desde que autorizado pela Secretaria de Estado de Meio Ambiente - SEMA/PA;

II – que o presente Termo deverá ser averbado à margem da Matrícula nº 3570, do Imóvel Rural no Cartório do Registro Geral de Imóveis;

III - a fazer valer o presente gravame sempre bom, firme e valioso por si, seus herdeiros ou sucessores. Fica a área referida vinculada à Secretaria de Estado de Meio Ambiente - SEMA/PA, Órgão Gestor da Política Florestal Estadual, a contar desta data, para efeito de cumprimento do Plano de Manejo Florestal Sustentável. **DECLARA** finalmente, possuir pleno conhecimento das sanções a que fica sujeito pelo descumprimento deste Termo.

Firma o presente Termo lavrado e assinado em três vias de igual teor, forma e valor na presença do Titular da Secretaria de Estado de Meio Ambiente - SEMA/PA, que também o assina, e das testemunhas abaixo qualificadas.

LOCAL E DATA:

Belém - PA, 25 de junho de 2010

ANÍBAL PESSOA PICHANÇO
Secretário de Estado de Meio Ambiente - SEMA/PA

Proprietário do Imóvel

TESTEMUNHAS

Nome: _____	Nome: _____
RG nº: _____ Órgão Emissor: _____	RG nº: _____ Órgão Emissor: _____
Assinatura	Assinatura

Quadro de Nomenclatura - Áreas da Legenda na Carta-Imagem:

DENOMINAÇÃO	NOMENCLATURA	DENOMINAÇÃO	NOMENCLATURA
Área da Propriedade Rural Total	APRT	Área da Propriedade Rural por Matrícula e Posse	APRMP
Área da Matrícula	AMR	Área de Reserva Legal	ARL
Área de Reserva Legal Compensada	ARLC	Área de Reserva Legal Degradada	ARLD
Área Remanescente	ARE	Área Desmatada – conversão de solo	ADS
Área a ser Explorada pelo Projeto de Exploração Florestal - PEF	AEP	Área com Exploração Florestal – Corte Seletivo	AEF
Área do Plano de Manejo Florestal Sustentável - PMFS	AMF	Área com Floresta Plantada ou a Plantar	AFP
Área de Preservação Permanente	APP	Área de Limpeza e Reforma de Pastagem	ALRP
Área de Preservação Permanente em Área com Exploração Florestal	APPEF	Área de Preservação Permanente Degradada	APPD
Área de Preservação Permanente em Reserva Legal	APPRL	Área de Preservação Permanente em Área Aberta (Já Explorada)	APPAA
Área de Preservação Permanente em Reserva Legal Compensada	APPRLC	Área de Preservação Permanente em Área Remanescente	APPAR
Área de Preservação Permanente em Área a ser Explorada - do PEF	APPAE	Área de Preservação Permanente em Área a ser Manejada – do PMFS	APPMF
Área de Preservação Permanente em Área Comunitária de Asse. Rurais	APPCAR	Área Comunitária em Assentamentos Rurais	ACAR

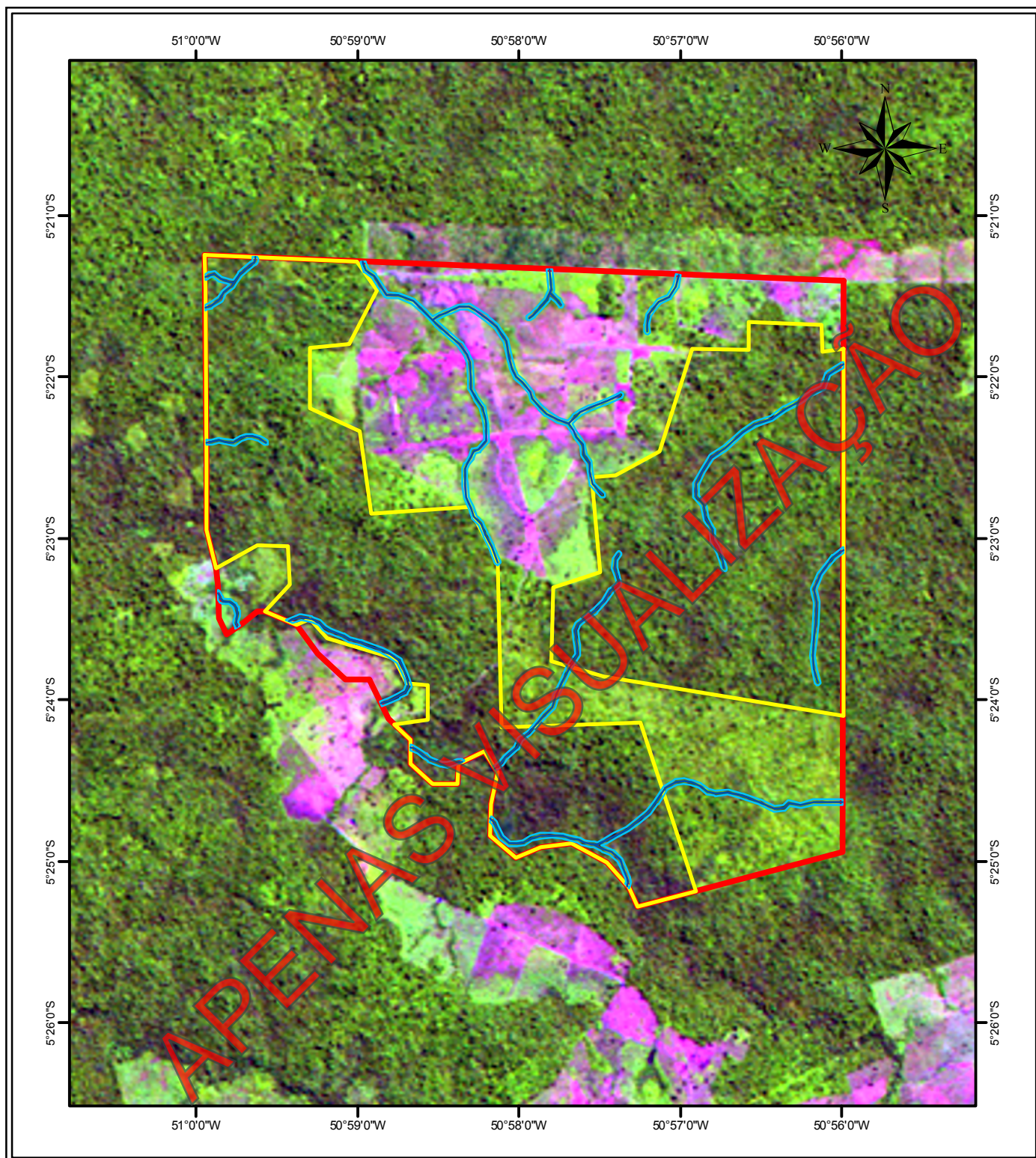

Convenção/Legenda

-  Drenagem
-  APP da Propriedade
-  AMF/UPA
-  Propriedade

Escala

1:65.000

Data da Análise

Abril / 2010

Fonte

Instituto Nacional de Pesquisas Espaciais - INPE
Imagem de Satélite Landsat 5 - 224064 (21/06/2009)



Governo do Estado do Pará
Secretaria de Estado de Meio Ambiente-SEMA



Interessado / Propriedade

José Coelho dos Santos - Fazenda Flor da Mata II

Município

São Félix do Xingú

Elaboração
e Execução



Gerência de Geotecnologia
GEOTEC/SEMA

Análise Cartográfica

Cinthia Fonseca Coelho
Técnica da GEOTEC

Visto

Paula Fernanda Viegas Pinheiro
Gerente da GEOTEC