Tribunal de Justiça do Estado do Rio de Janeiro
Página
161
Carimbado Eletronicamente

LAUDO DE EXAME DE LOCAL DE CONSTATAÇÃO DE IMPACTO DE PROJÉTIL DE ARMA DE FOGO OU SIMILAR

Laudo:ICCE-RJ-SPL-054966/2025 **Data/Hora Laudo: 05/11/2025 12:10:26**
Procedimento:044-07359/2025 **Prontuário: 510-54295/2025**
Requisição: 067917-1044/2025 **Dt Requisição: 29/10/2025**
Processo:

Laudo para ser retirado pela(o) 044a.Delegacia de Polícia

Ao(s) 29 (vinte e nove) dia(s) do mês de outubro do ano de 2025 (dois mil e vinte e cinco), neste Estado do Rio de Janeiro e no 'ICCE - SEDE' da Secretaria de Estado de Polícia Civil, de acordo com a legislação em vigor, a Diretoria do 'ICCE - SEDE' designou o(s) Perito(s) Criminal(is) VICTOR PEREIRA MAIO - Matrícula: 5.146.920-0 para proceder à requisição da autoridade da 044a.Delegacia de Polícia, descrevendo com a verdade e com todas as circunstâncias o que encontrarem e, bem assim, atenderem ao controle interno de referência, respondendo ao(s) quesito(s) requisitado(s).

Historico:

Às 04h22min do dia 29 (vinte e nove) de outubro de 2025, a COORDENADORIA DE COMUNICAÇÃO E OPERAÇÕES POLICIAIS (CECOPOL) acionou a equipe de perícia do Serviço de Perícia de Locais - Base ICCE/Penha - mediante requisição da autoridade policial da 44°DP para proceder a exame de CONSTATAÇÃO DE IMPACTO DE PROJÉTEIS DE ARMA DE FOGO (IPAF) em veículo automotor, ora sendo acautelado no pátio da referida delegacia. Em atendimento, o perito relator compareceu à 44°DP e realizou os exames necessários, cujos resultados vão transcritos nos termos do presente laudo.

Local:

O veículo estava sendo acautelado nas mediações da referida delegacia.
Os exames foram praticados com auxílio de iluminação natural, durante período diurno, e visibilidade boa.

Descrição do Exame:

DO VEÍCULO

Quando da chegada da equipe de perícia, foi encontrada 01 (uma) unidade de tráfego sendo:

Veículo 01 (V1) - Veículo automotor destinado ao transporte de pessoas, de quatro rodas e quatro portas, do tipo

Tribunal de Justiça do Estado do Rio de Janeiro
Página
162
Carimbado Eletronicamente

LAUDO DE EXAME DE LOCAL DE CONSTATAÇÃO DE IMPACTO DE PROJÉTIL DE ARMA DE FOGO OU SIMILAR

Laudo:ICCE-RJ-SPL-054966/2025 **Data/Hora Laudo: 05/11/2025 12:10:26**
Procedimento:044-07359/2025 **Prontuário: 510-54295/2025**
Requisição: 067917-1044/2025 **Dt Requisição: 29/10/2025**
Processo:

Laudo para ser retirado pela(o) 044a.Delegacia de Polícia

particular, fabricante Hyundai, modelo HB20S, de cor predominante branca, ostentando placa de identificação modelo [redacted]

DAS AVARIAS EM V1

Quando do momento dos exames, pôde o perito relator constatar que o veículo V1 apresentava avarias de morfologia circular/elíptica compatíveis com as provocadas por ações perfurocontundentes mediante Impactos de Projéteis de Armas de Fogo (IPAF), sendo:

Setor Lateral Esquerdo:

Avaria 01 (AV1) - uma avaria transfixante no vidro dianteiro esquerdo (janela do condutor), com sentido externo-interno (de fora para dentro) e anterior-posterior do veículo (de frente para trás com referência ao veículo). Havia ainda marcas satélites oriundas de estilhaços.

Avaria 02 (AV2) - uma avaria transfixante próximo a lanterna traseira, terço médio, sentido posterior-anterior (de trás para frente no veículo).

Avaria 03 (AV3) - uma avaria transfixante na seção esquerda do para-choque traseiro.

Setor Lateral Direito:

Avaria 04 (AV4) - uma avaria transfixante próximo a porta traseira, terço médio, sentido posterior-anterior (de trás para frente no veiculo).

Avaria 05 (AV5) - uma avaria transfixante na porta dianteira direita, terço inferior.

O pneumático dianteiro direito encontrava-se murcho. A causa não pôde ser determinada no momento desses exames.

Tribunal de Justiça do Estado do Rio de Janeiro
Página
163
Carimbado Eletronicamente

LAUDO DE EXAME DE LOCAL DE CONSTATAÇÃO DE IMPACTO DE PROJÉTIL DE ARMA DE FOGO OU SIMILAR

Laudo:ICCE-RJ-SPL-054966/2025 **Data/Hora Laudo: 05/11/2025 12:10:26**
Procedimento:044-07359/2025 **Prontuário: 510-54295/2025**
Requisição: 067917-1044/2025 **Dt Requisição: 29/10/2025**
Processo:

Laudo para ser retirado pela(o) 044a.Delegacia de Polícia

DE OUTRAS CONSTATAÇÕES

Quando do momento dos exames, pôde o perito relator constatar que:
1) V1 apresentava mancha de sangue no seu interior prevalecendo sobre o banco dianteiro esquerdo, indicando ter havido pessoa ferida no evento. Também havia manchas de sangue do tipo contato no setor lateral esquerdo e traseiro do veículo.
2) Havia dano de fratura compatível com ação contundente no para-choque dianteiro. Dentro do veículo, sobre o assoalho do banco dianteiro direito, havia uma peça desse para-choque danificado, que apresentava entintamento de cor amarela, sugerindo que a superfície do corpo rígido de impacto era dessa cor quando do momento do embate (colisão/choque).

Nada mais de criminalístico foi encontrado no momento dos exames.

Conclusão:
Ante o exposto, conclui o perito relator que o veículo em apreço apresentava avarias compatíveis com as provocadas por IMPACTOS DE PROJÉTEIS DE ARMAS DE FOGO (IPAF). Os detalhes se apresentam no corpo do presente laudo pericial criminal. A plena determinação das circunstâncias do fato deverão ficar a cargo da investigação policial, coadjuvada pela prova testemunhal eventualmente coligida.

Fotos:

Tribunal de Justiça do Estado do Rio de Janeiro
Página
164
Carimbado Eletronicamente

LAUDO DE EXAME DE LOCAL DE CONSTATAÇÃO DE IMPACTO DE PROJÉTIL DE ARMA DE FOGO OU SIMILAR

Laudo:ICCE-RJ-SPL-054966/2025 Data/Hora Laudo: 05/11/2025 12:10:26
Procedimento:044-07359/2025 Prontuário: 510-54295/2025
Requisição: 067917-1044/2025 Dt Requisição: 29/10/2025
Processo:

Laudo para ser retirado pela(o) 044a.Delegacia de Polícia

Foto 01: Veículo apresentado para exame. Momento de encontro pelo perito relator. As circunferências indicam as localizações das avarias, conforme descritas no corpo deste laudo.

Tribunal de Justiça do Estado do Rio de Janeiro
Página
165
Carimbado Eletronicamente

LAUDO DE EXAME DE LOCAL DE CONSTATAÇÃO DE IMPACTO DE PROJÉTIL DE ARMA DE FOGO OU SIMILAR

Laudo:ICCE-RJ-SPL-054966/2025 **Data/Hora Laudo: 05/11/2025 12:10:26**
Procedimento:044-07359/2025 **Prontuário: 510-54295/2025**
Requisição: 067917-1044/2025 **Dt Requisição: 29/10/2025**
Processo:

Laudo para ser retirado pela(o) 044a.Delegacia de Polícia

Foto 02: Setor Lateral Direito. Localização das avarias 04 e 05.

Tribunal de Justiça do Estado do Rio de Janeiro
Página
166
Carimbado Eletronicamente

LAUDO DE EXAME DE LOCAL DE CONSTATAÇÃO DE IMPACTO DE PROJÉTIL DE ARMA DE FOGO OU SIMILAR

Laudo:ICCE-RJ-SPL-054966/2025 Data/Hora Laudo: 05/11/2025 12:10:26
Procedimento:044-07359/2025 Prontuário: 510-54295/2025
Requisição: 067917-1044/2025 Dt Requisição: 29/10/2025
Processo:

Laudo para ser retirado pela(o) 044a.Delegacia de Polícia

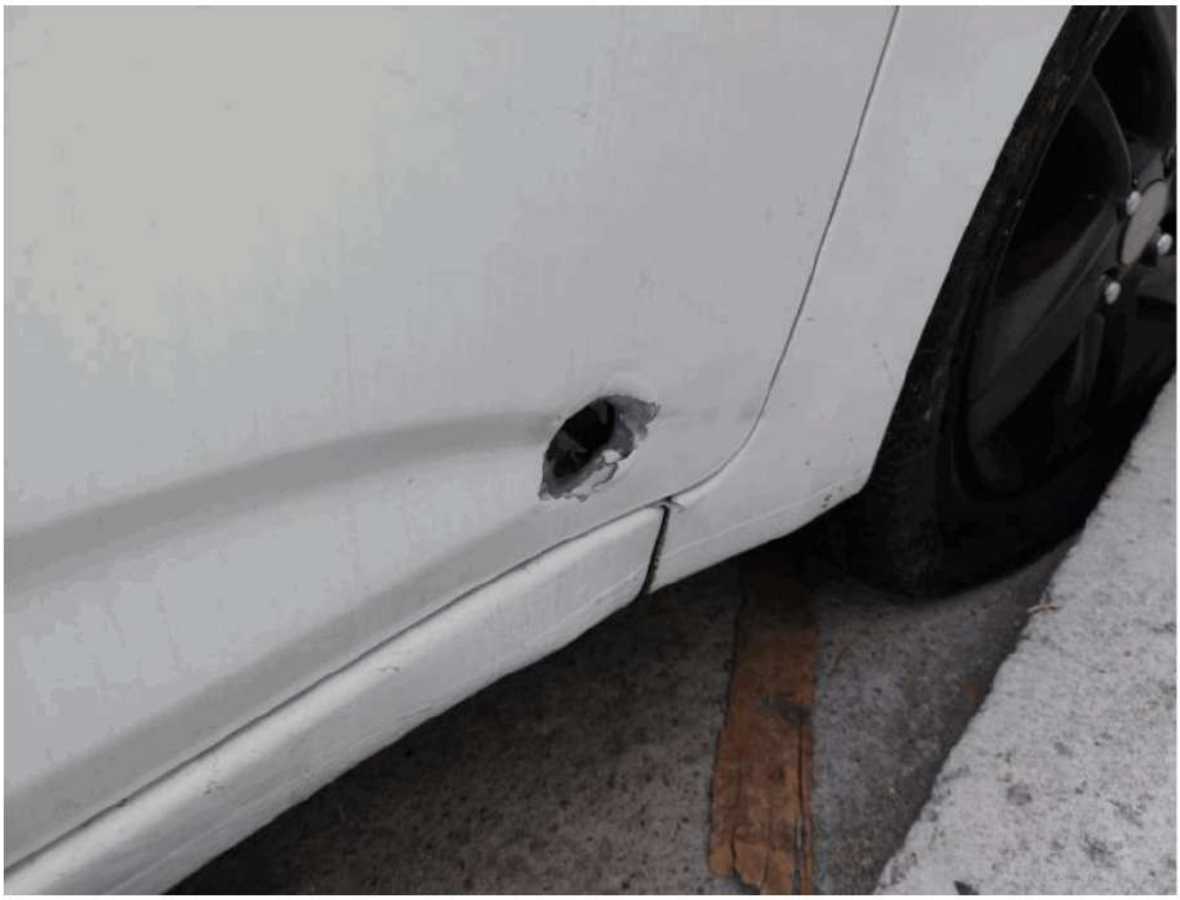

Foto 03: Avaria 05. Vista aproximada.

Tribunal de Justiça do Estado do Rio de Janeiro
Página
167
Carimbado Eletronicamente

LAUDO DE EXAME DE LOCAL DE CONSTATAÇÃO DE IMPACTO DE PROJÉTIL DE ARMA DE FOGO OU SIMILAR

Laudo:ICCE-RJ-SPL-054966/2025 Data/Hora Laudo: 05/11/2025 12:10:26
Procedimento:044-07359/2025 Prontuário: 510-54295/2025
Requisição: 067917-1044/2025 Dt Requisição: 29/10/2025
Processo:

Laudo para ser retirado pela(o) 044a.Delegacia de Polícia

Foto 04: Avaria 04. Vista aproximada.

Tribunal de Justiça do Estado do Rio de Janeiro
Página
168
Carimbado Eletronicamente

LAUDO DE EXAME DE LOCAL DE CONSTATAÇÃO DE IMPACTO DE PROJÉTIL DE ARMA DE FOGO OU SIMILAR

Laudo:ICCE-RJ-SPL-054966/2025 Data/Hora Laudo: 05/11/2025 12:10:26
Procedimento:044-07359/2025 Prontuário: 510-54295/2025
Requisição: 067917-1044/2025 Dt Requisição: 29/10/2025
Processo:

Laudo para ser retirado pela(o) 044a.Delegacia de Polícia

Foto 05: Avaria 01. Vista aproximada.

Tribunal de Justiça do Estado do Rio de Janeiro
Página
169
Carimbado Eletronicamente

LAUDO DE EXAME DE LOCAL DE CONSTATAÇÃO DE IMPACTO DE PROJÉTIL DE ARMA DE FOGO OU SIMILAR

Laudo:ICCE-RJ-SPL-054966/2025 Data/Hora Laudo: 05/11/2025 12:10:26
Procedimento:044-07359/2025 Prontuário: 510-54295/2025
Requisição: 067917-1044/2025 Dt Requisição: 29/10/2025
Processo:

Laudo para ser retirado pela(o) 044a.Delegacia de Polícia

Foto 06: Vista interna do setor dianteiro esquerdo (condutor).

Tribunal de Justiça do Estado do Rio de Janeiro
Página
170
Carimbado Eletronicamente

LAUDO DE EXAME DE LOCAL DE CONSTATAÇÃO DE IMPACTO DE PROJÉTIL DE ARMA DE FOGO OU SIMILAR

Laudo:ICCE-RJ-SPL-054966/2025 **Data/Hora Laudo: 05/11/2025 12:10:26**
Procedimento:044-07359/2025 **Prontuário: 510-54295/2025**
Requisição: 067917-1044/2025 **Dt Requisição: 29/10/2025**
Processo:

Laudo para ser retirado pela(o) 044a.Delegacia de Polícia

Nada mais tendo a relatar, encerramos o presente Laudo Pericial Criminal, que lido e achado conforme segue assinado pelo perito responsável.

RIO DE JANEIRO, 29 DE outubro DE 2025.

VICTOR PEREIRA MAIO
5.146.920-0