



GOVERNO DO ESTADO DE RONDÔNIA
AGÊNCIA DE DEFESA SANITÁRIA AGROSILVOPASTORIL DO ESTADO DE RONDÔNIA – IDARON
Secretaria de Estado da Agricultura, Pecuária e Reg. Fundiária - SEAGRI.
Coordenadoria Técnica – COTEC
Gerência de Defesa Sanitária Animal – GDSA
Programa de Cadastro Agropecuário - PCA

CADASTRO AGROPECUÁRIO

DADOS RESEX JACI PARANÁ 2022

Cleidinei Ferreira da Rocha

Colaborador

OURO PRETO DO OESTE, 01 DE SETEMBRO DE 2022



RONDÔNIA
Governo do Estado

Av. Farquar, 2986 – Bairro: Pedrinhas
Palácio Rio Madeira (Edifício Rio Cautário – 5º Andar)
Telefone: (069) 3216-5118
C.E.P. 76.801-470 – Porto Velho/RO
gabinete@idaron.ro.gov.br



Agência de Defesa Sanitária
Agrosilvopastoril do Estado
de Rondônia

RELATÓRIO SITUACIONAL DA RESEX JACI-PARANÁ – SETEMBRO 2022

Este relato tem o objetivo de evidenciar os dados históricos referentes ao Cadastramento Agropecuário realizado na área da Reserva Extrativista Estadual Jaci-Paraná e a apresentação dos novos dados para fins de avaliações internas e externas. Assim, eles serão demonstrados evidenciando as explorações pecuárias em conformidade com o Memo Circ. 037/GIDSA/IDARON, que dispõe sobre procedimentos operacionais pertinentes.

Criada por meio do Decreto nº 7.335, de 17 de janeiro de 1996 e tendo sua área definida pela Lei nº 692, de 27 de dezembro de 1996, (Fonte: Lei Complementar nº 633, de 13 de setembro de 2011), a Reserva Extrativista Jaci-Paraná possui uma área de 191.324,311 ha (cento e noventa e um mil, trezentos e vinte e quatro hectares, trezentos e onze centiares), porém, por encontrar-se em fase de exploração pecuária, avoca-se a demanda de execução de Cadastramento Agropecuário para fins de possibilitar um controle sanitário mais eficiente pela Agência, colaborando para a obtenção de dados mais próximos à realidade.

As atividades realizadas em 2015 ficaram caracterizadas pelas visitas dos servidores aos estabelecimentos rurais executando conferência de rebanho, ações educativas (educação sanitária), preenchimento de formulário (registro de dados), georreferenciamento da sede, do acesso e marcação de trilhas de acessos (a ausência de sede implica a coleta de coordenadas do curral ou de certo ponto de referência do imóvel para fins de localização respectivamente).

São demonstrados os números precedentes do banco de dados (SisIDARON) – denominado de X1 – da Agência e em concomitância com os dados da atividade realizada de 19/10/15 a 28/11/2015 (com ação geral em toda a área com presença de explorações) e dados de atividades pontuais que ocorreram posteriormente. São demonstrados vários comparativos de dados que foram objetos de coletas.

Atividades de atualizações cadastrais realizadas no exercício de 2019 estão fundamentadas no processo 0015.034138/2017-08, por meio de Despacho da Presidência da IDARON emitido dia 16/04/2019.

Tabela 01: Resumo dos períodos utilizados para geração dos dados.

Períodos	Descrições
X1	Período que antecede imediatamente a 19/10/2015.
2015	15 de dezembro de 2015.
2017	25 de setembro de 2017.
2019	23 de janeiro de 2019.
2019.2	29 de novembro de 2019.
2020	02 de julho de 2020
2022	01 de setembro de 2022

Dados utilizados: SisIdaron e limite da RESEX Jaci Paraná disponível em <https://cuc.sedam.ro.gov.br/reserva-extrativista-do-rio-jaci-parana/>. Acesso dia 29/08/2022.





Tabela 02: Dados cadastrais sobre a RESEX – Microrregião União Bandeirantes – MR01.

Localidades	União Bandeirantes						
	X1	2015	2017	2019	2019.2	2020	2022
Períodos							
Estabelecimentos Rurais	14	75	85	149	152	145	242
População de Bovinos	473	2.222	3.346	6.146	10.103	10.299	22.780
População de Bubalinos	-	-	-	-	-	11	03
Explorações Pecuárias	18	80	91	151	162	168	323
Média de Bovídeos por prop.	33,8	29,6	39,4	41,2	66,5	71,10	94,14

Fonte: IDARON/PCA, SisIdaron. Acesso 01 de set 2022.

Tabela 03: Dados cadastrais sobre a RESEX – Microrregião Jacynópolis – MR02.

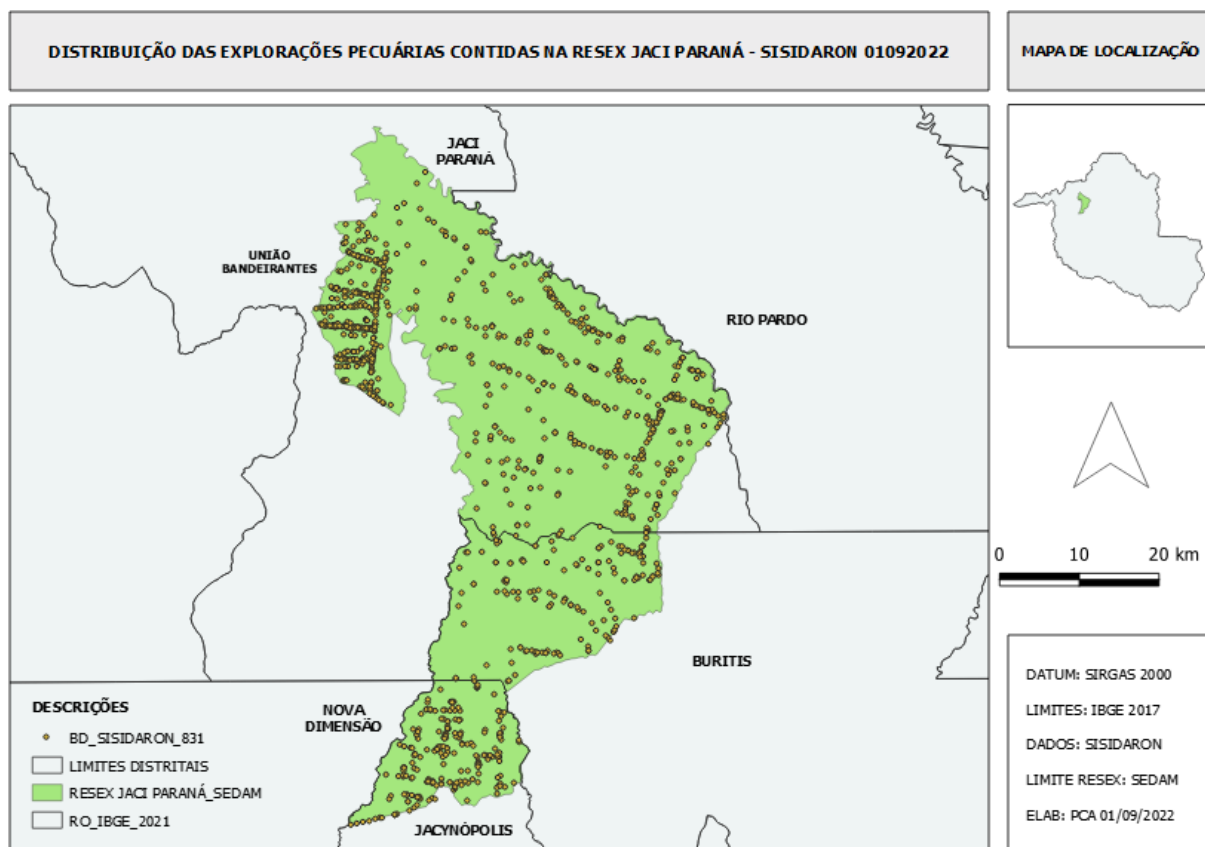
Localidades	Jacynópolis						
	X1	2015	2017	2019	2019.2	2020	2022
Períodos							
Estabelecimentos Rurais	18	41	87	82	103	116	163
População de Bovinos	3.840	5.975	5.533	8.328	15.208	17.621	29.702
População de Bubalinos	-	-	-	-	-	-	-
Explorações Pecuárias	18	52	99	92	127	156	245
Média de Bovídeos por prop.	213,3	145,7	63,6	101,5	147,6	151,90	182,22

Fonte: IDARON/PCA, SisIdaron. Acesso 01 de set 2022.



Tabela 04: Dados cadastrais sobre a RESEX – Microrregião Jaci Paraná – MR03.

Localidades	Jaci Paraná						
	X1	2015	2017	2019	2019.2 ¹	2020	2022
Estabelecimentos Rurais	23	129	121	119	187	201	306
População de Bovinos	6.870	31.219	32.136	38.718	49.029	52.821	88.091
População de Bubalinos	-	02	03	-	-	-	03
Explorações Pecuárias	24	159	152	140	218	251	441
Média de Bovídeos por prop.	298,7	242	265,6	325,3	262,18	262,79	287,88

Fonte: IDARON/PCA, SisIdaron. Acesso 01 de set 2022.

Tabela 05: Dados cadastrais sobre a RESEX – Microrregião Buritis – MR04.

Localidades	Buritis						
	X1	2015	2017	2019	2019.2	2020	2022
Estabelecimentos Rurais	80	83	81	77	96	102	122
População de Bovinos	32.642	23.098	22.767	29.277	32.879	35.004	47.328
População de Bubalinos	-	02	02	-	-	-	23
Explorações Pecuárias	107	123	112	102	136	147	194
Média de Bovídeos por prop.	408	278,3	281	380,2	342,49	343,17	388,12

Fonte: IDARON/PCA, SisIdaron. Acesso 01 de set 2022.

Tabela 06: Dados cadastrais de toda a RESEX Jaci-Paraná.

Localidades	RESEX Jaci Paraná						
	X1	2015	2017	2019	2019.2	2020	2022
Estabelecimentos Rurais	135	328	374	427	538	564	833
População de Bovinos	43.825	62.514	63.782	82.469	107.219	116.397	187.901
População de Bubalinos	-	04	05	-	-	11	29
Explorações Pecuárias	167	414	439	485	643	722	1.203
Média de Bovídeos por prop.	324,6	190,6	145,3	170	199,29	206,37	225,57

Fonte: IDARON/PCA, SisIdaron. Acesso 01 de set 2022.

¹ Com avanços do georreferenciamento e procedimentos de verificação de dados, detectaram-se algumas propriedades de Jaci Paraná vinculadas a Rio Pardo, motivando a atualização dos dados 2019.2.



Os gráficos a seguir evidenciam as oscilações quantitativas decorrentes dos números apurados.

Gráfico 01: Variações de Estabelecimentos Rurais com Bovídeos.

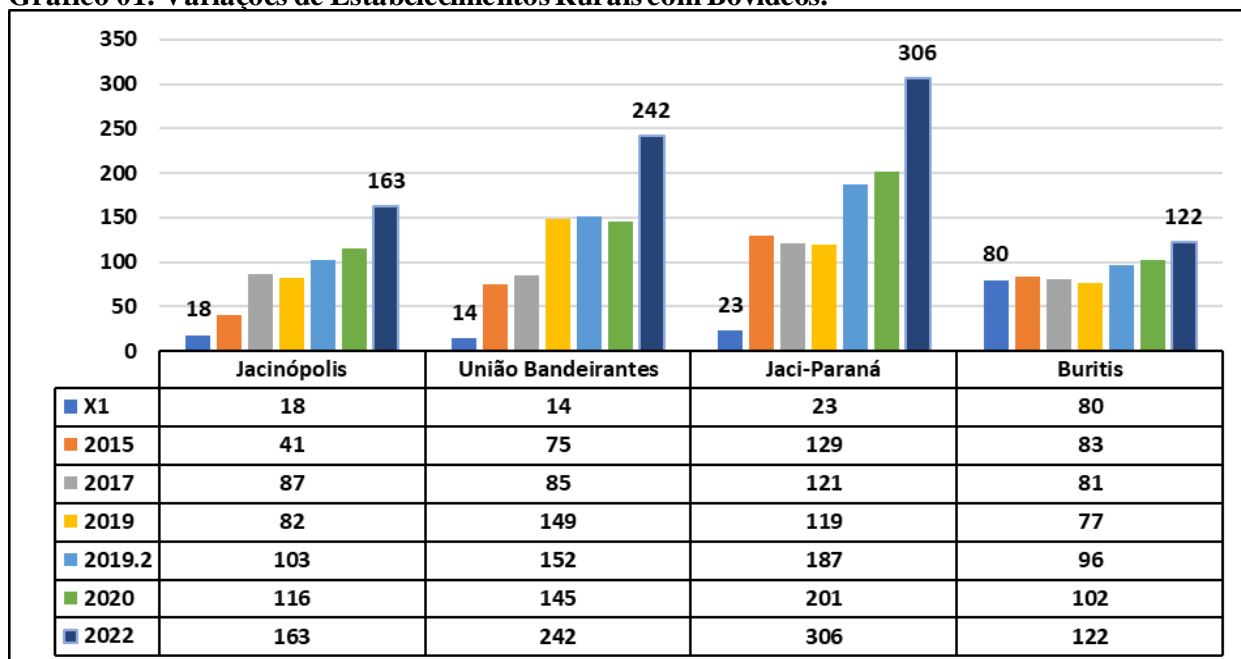

Fonte: IDARON/PCA, SisIdaron. Acesso 01 de set 2022.

Gráfico 02: Variações do Quantitativo de Explorações Pecuárias.

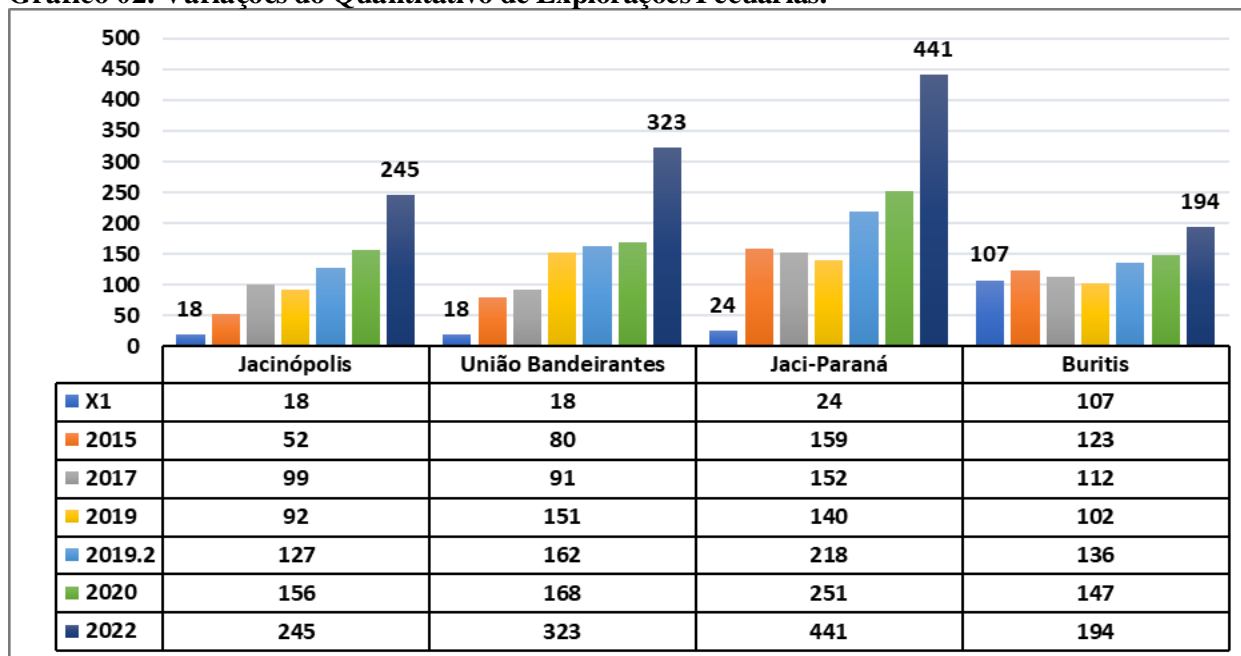

Fonte: IDARON/PCA, SisIdaron. Acesso 01 de set 2022.



Gráfico 03: Variações dos Quantitativos dos Rebanhos nas Microrregiões.

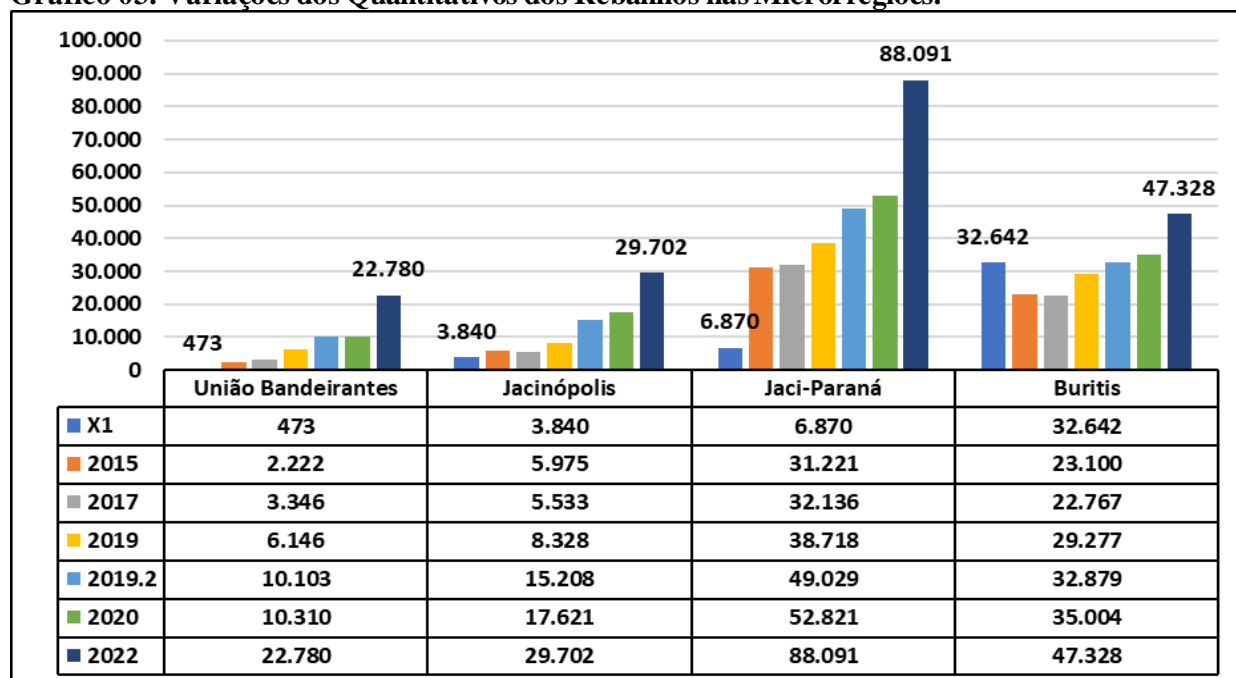

Fonte: IDARON/PCA, SisIdaron. Acesso 01 de set 2022.

Gráfico 04: Distribuição do Rebanho na RESEX por Faixa Etária e Sexo.

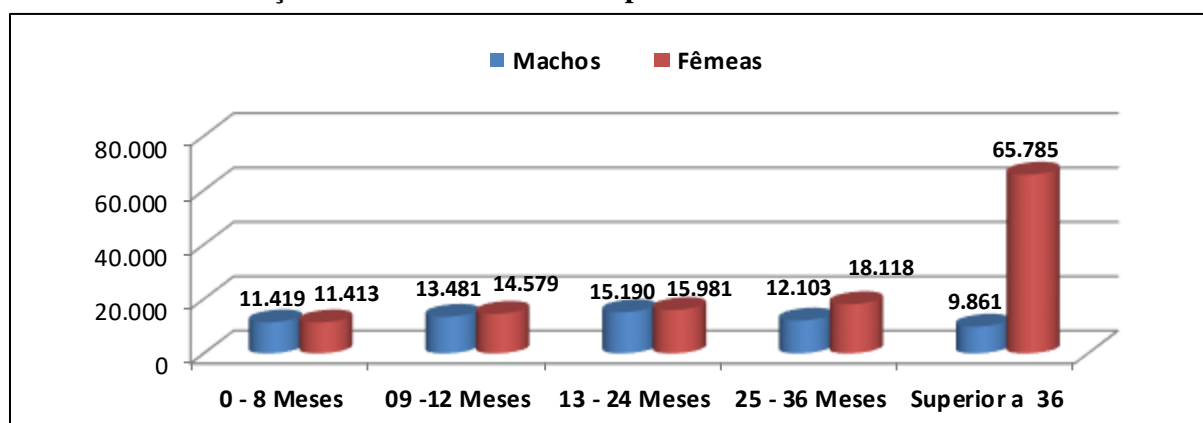

Fonte: IDARON/PCA, SisIdaron. Acesso 01 de set 2022.

CONSIDERAÇÕES FINAIS

Com a organização dos dados cadastrais, por meio das análises, pode-se constatar aumento do número de explorações pecuárias registradas e também do quantitativo do rebanho.

O aumento do número do rebanho pode ser atribuído ao nascimento e à aquisição de animais de propriedades externas à Reserva Extrativista Jaci Paraná.

As atividades cadastrais desenvolvidas possibilitam uma melhor interação com os produtores, além da atualização de dados, colaborando para uma representação mais próxima da realidade, permitindo aos servidores a verificação, acompanhamento e orientação aos responsáveis pelos animais sobre o cumprimento da legislação sanitária vigente para certificação dos produtos agrossilvopastoris pela Agência.

